

2024

PLAN NACIONAL DE ADAPTACIÓN AL CAMBIO CLIMÁTICO



Organización de las Naciones
Unidas para la Alimentación
y la Agricultura



GREEN
CLIMATE
FUND



**CONTRIBUCIÓN DETERMINADA
A NIVEL NACIONAL (NDC)
DE CHILE**



ACTUALIZACIÓN 2020



LEY 21455 | **LEY MARCO DE CAMBIO CLIMÁTICO**

MINISTERIO DEL MEDIO AMBIENTE



Generar URL corta



Promulgación: 30-MAY-2022

Publicación: 13-JUN-2022

Versión: Única - 13-JUN-2022

Materias: Cambio Climático, Medio Ambiente, Dióxido de Carbono, Convención Marco de las Naciones Unidas sobre el Cambio Climático, Efecto Invernadero, Estrategia Climática, Acuerdo de París, Ministerio de Medio Ambiente, Reporte de Acción Nacional de Cambio Climático (RANCC), Consejo Nacional para la Sustentabilidad y el Cambio Climático, Sistema Nacional de Acceso a la Información y Participación Ciudadana sobre Cambio Climático, Estrategia Financiera de Cambio Climático, Fondo de Protección Ambiental, Sistema de Evaluación de Impacto Ambiental, Registro de Emisión y Transferencia de Contaminantes (RETC)

Resumen: La presente ley, establece un marco jurídico para hacer frente a los desafíos que presenta el cambio climáti ... ver más >>





Promulgación
Ley Marco de
Cambio Climático
(Ley 21.455)

→ Jun 2022



- 12 Planes Sectoriales de Mitigación y Adaptación
- Planes de Acción Regional de CC
- Planes de Acción Comunal de CC
→ **2 y 3 años** desde la promulgación LMCC o ECLP

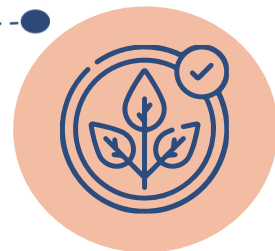

Principios
LMCC

Científico

Costo-efectividad

Enfoque ecosistémico

Equidad y Justicia climática

No regresión

Participación Ciudadana

Precautorio

Preventivo

Progresividad

Territorialidad

Urgencia climática

Transparencia

Transversalidad

Coherencia

Flexibilidad

“Reconociendo que el cambio climático es un problema de toda la humanidad y que, al adoptar medidas para hacerle frente, las Partes deberían respetar, promover y tener en cuenta sus respectivas obligaciones relativas a los derechos humanos, el derecho a la salud, los derechos de los pueblos indígenas, las comunidades locales, los migrantes, los niños, las personas con discapacidad y las personas en situaciones vulnerables y el derecho al desarrollo, así como la igualdad de género, el empoderamiento de la mujer y la equidad intergeneracional”

Enfoque de Derechos Humanos en el acuerdo de París



Conectando Marcos conceptuales

Potencia ocurrencia de un suceso o tendencia física de origen natural o humano, o un impacto físico, que **puede** causar daño

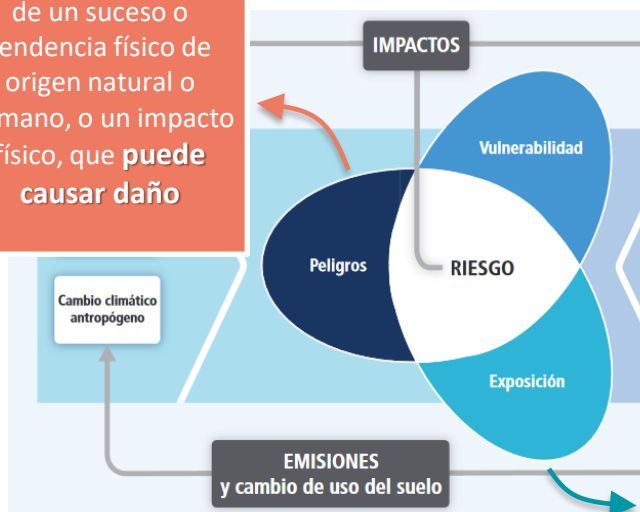

La presencia de **personas; medios de subsistencia; especies o ecosistemas; funciones, servicios y recursos ambientales; infraestructura; o activos económicos, sociales o culturales** en lugares y entornos que podrían verse afectados negativamente

La desigualdad socioeconómica y la persistencia de la pobreza

Los patrones culturales patriarcales discriminatorios y violentos y el predominio de la cultura del privilegio

Pilares estructurales

La división sexual del trabajo y la injusta organización social del cuidado

La concentración del poder y las relaciones de jerarquía en el ámbito público







**Lanzamiento
7 Jun 2022**

Participación Ciudadana Temprana | Nov 2022 a Jun 2023

Talleres ETICC y CORECC

Talleres de Género Macrozonales

Coordinación Institucional

Jornada GRD - SENAPRED

Participación Ciudadana Temprana | Abr a Oct 2023

10 Talleres presencial PPOO

10 Talleres Virtuales PPOO

Participación Ciudadana Temprana | Ago 2023 a Mar 2024

Taller Guía de Planificación
Estratégica

Focus Groups
Grupos Vulnerables
Personas Mayores;
NNAJ; discapacitados;
migrantes

2 Talleres Sector privado

**Participación
1073
personas**



**Inicio del
Procedimiento
28 Feb 2023**

Participación General Registrada por género

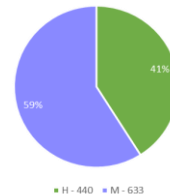

Generar Información sobre Vulnerabilidad y Riesgos, Adaptación al Cambio Climático y Lineamientos en temas específicos para la actualización del Plan Nacional de Adaptación al Cambio Climático de Chile.

Cod. Ref.: 2022/FLCHI/FLCHI/117561

USD: \$240 M

Elaborado por: Consorcio ERIDANUS-PUCV

Mandatado por: Ministerio del Medio Ambiente (MMA)

Financiado por: Fondo Verde del Clima (FVC)

Agencia implementadora: FAO

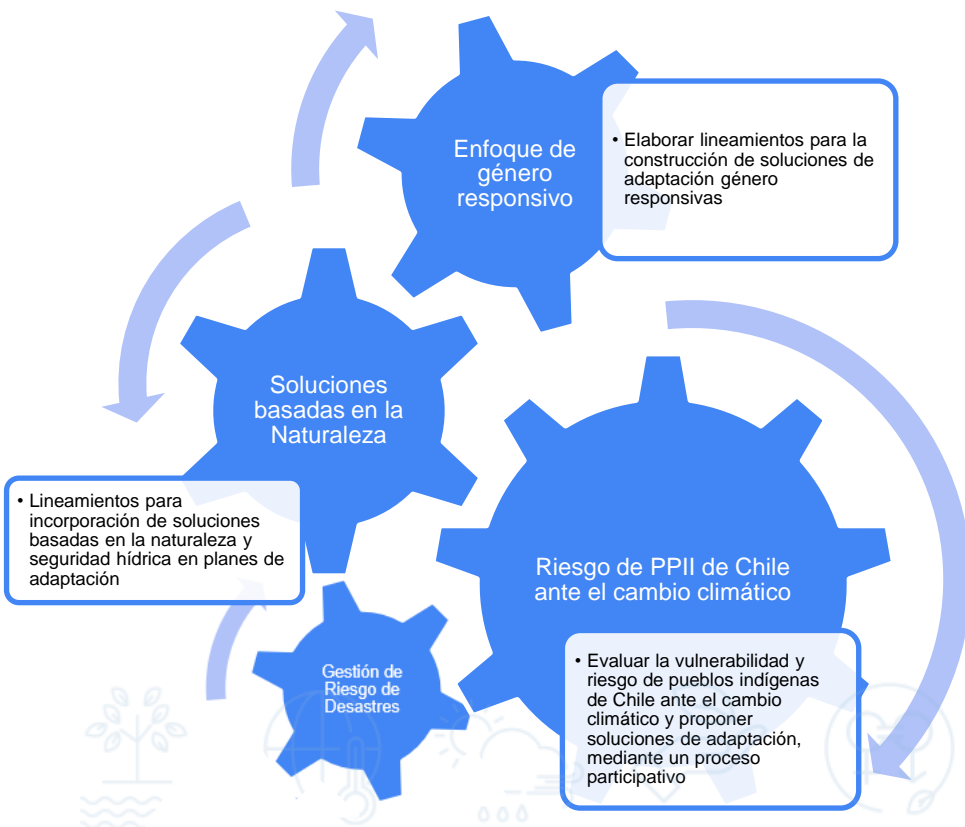

Actividades preparatorias a los talleres



Contactos iniciales con comunidades de todos los PPII y potenciales facilitadores y facilitadoras interculturales, con el fin de organizar la ubicación y fechas de los talleres



La recopilación temprana de antecedentes bibliográficos, la cual abordó aspectos diversos como el contexto territorial, la historia, la cosmovisión, formas de organización, antecedentes socioeconómicos, entre otros antecedentes que permitiesen comprender y caracterizar a los distintos pueblos



Una revisión y análisis del estado del arte en materia de estudios que relacionen a los PPII y el cambio climático, con el fin de aportar antecedentes para diseñar los talleres



Actividades previas 10 talleres presenciales y 10 virtuales



Aymara



Colla



Quechua



Rapanui



Chango



Mapuche



Diaguita



Kawésqar



Lickanantay



Yagan

Procedimiento de
consentimiento libre, previo
e informado considerados en
los talleres (CLPI)

Proceso de Elaboración del Plan Nacional de Adaptación al Cambio Climático 2025-2028



Figura 2.8. Cadena de impacto conceptual, obtenida a partir del taller 1 del pueblo quechua. Fuente: Elaboración propia.



Figura 1.15. Riesgo estimado de los PPII en el presente y futuro (población rural o total), a escala comunal, debido a la amenaza de escasez de agua.

Fuente: Elaboración propia.

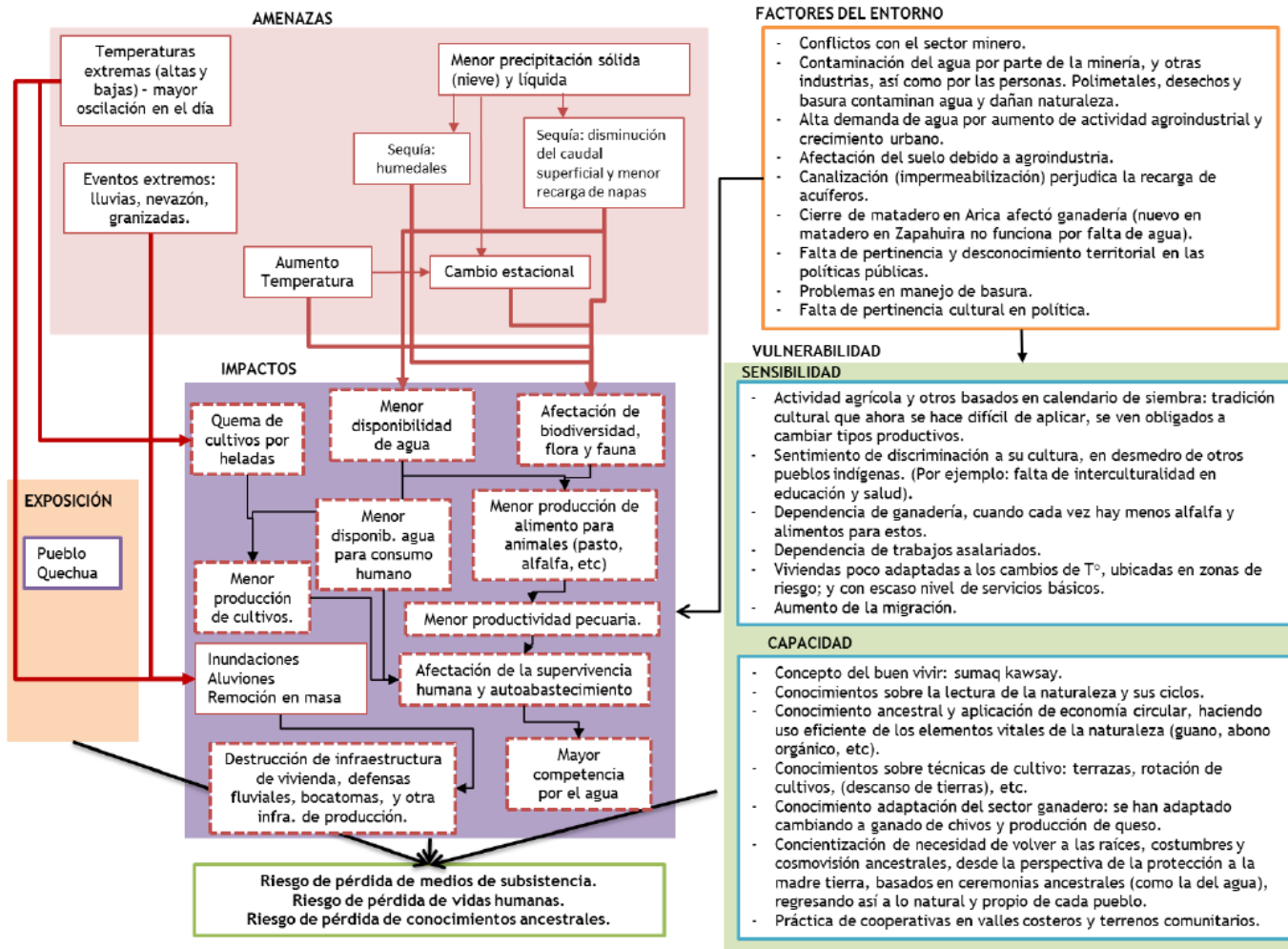
Aprendizajes

El enfoque interseccional se debe aplicar en el análisis de riesgo climático

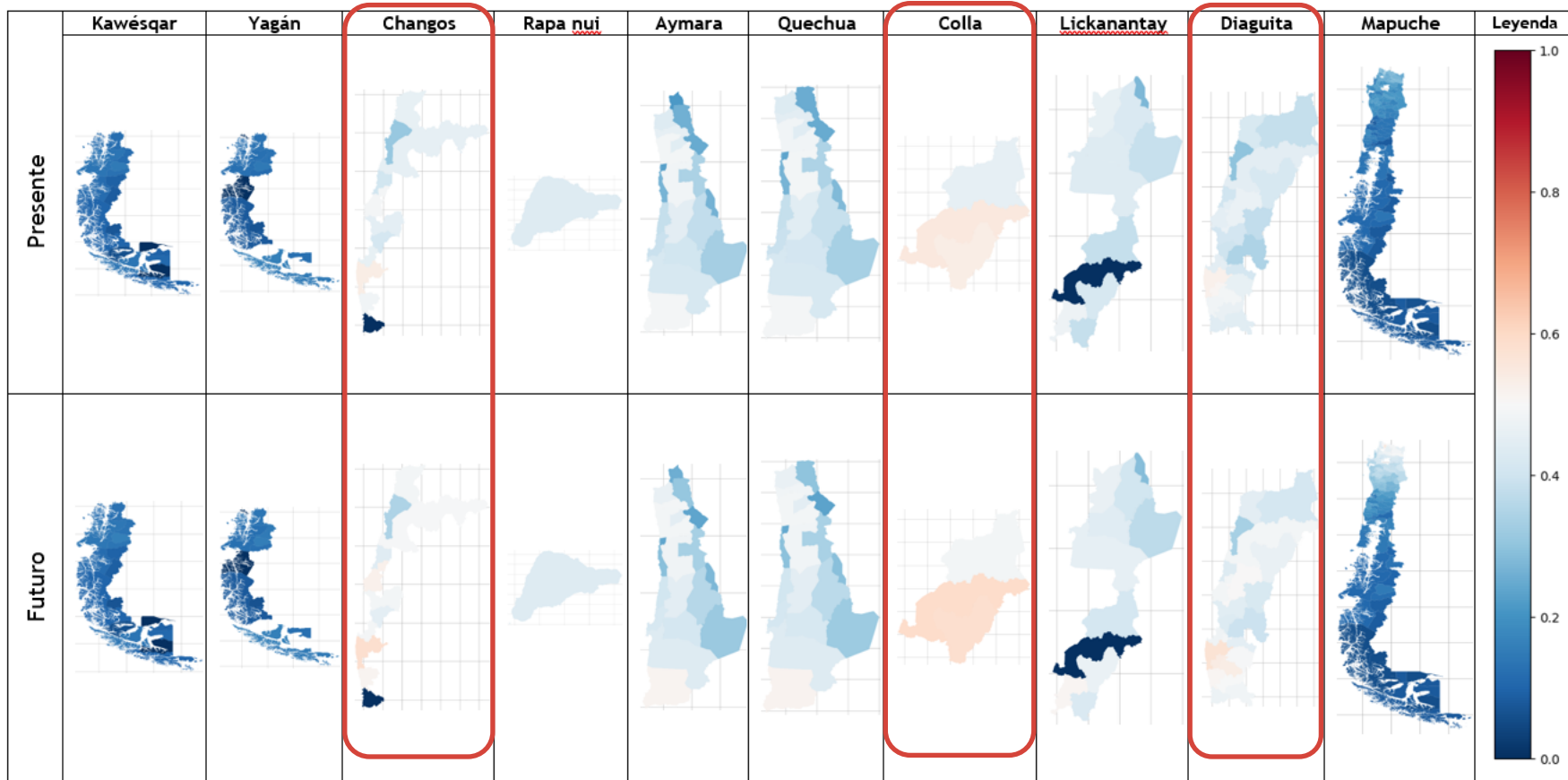
Existe pocos datos sobre la población indígena desagregada por territorio, por género, nivel educacional y/o actividades de subsistencia

La naturaleza y cultura son elementos indisolubles

Desafíos

- Es necesario desarrollar una metodología que integre los factores estructurales de desigualdad y las características específicas de los grupos analizados, para mejorar la toma de decisiones

- Se requiere levantamiento de información específica para PPOO, por ubicación territorial, por sexo y edad y actividades de subsistencia segregada (Agricultura, ganadería, pesca, turismo, minería, etc), % de la población con acceso a educación intercultural, etc

- La evaluación del riesgo climático analiza los sistemas humanos y naturales por separado, ¿cómo integrarlos en el análisis en forma simple?

Aprendizajes

Desafíos

Falta de organización interna de los PPII que dificulta el diálogo con representantes que estén plenamente validados por todo el pueblo

- Cohesión de los PPOO y entre PPOO para generar diálogos con el Estado

Políticas públicas centralizadas que debilitan la conservación de tradiciones indígenas

- Fortalecer las políticas públicas con pertinencia territorial cultural, modificar modelo de desarrollo extractivista

Pocos estudios referentes a PPOO y cambio climático, estudio actual focalizado en vulnerabilidad

- Se comprometen estudios de capacidades y buenas prácticas de adaptación de pueblos Indígenas en Chile, en el PNACC 2024-2028

Propuesta de medidas y acciones en PNACC

OE 2. IMPLEMENTAR ACCIONES TRANSVERSALES PARA REDUCIR EL RIESGO Y LA VULNERABILIDAD AL CAMBIO CLIMÁTICO Y FORTALECER LA RESILIENCIA

LINEA ESTRATÉGICA	MEDIDAS	ACCIONES	AÑO EJECUCIÓN				RESPONSABLE
			1	2	3	4	
LE4. Reducción de los impactos y el riesgo frente al cambio climático	FICHA DE MEDIDA 4.6 Implementar los lineamientos transversales del PNACC para fortalecer las capacidades de adaptación y la resiliencia	A11. Los PSA implementan análisis de la vulnerabilidad al cambio climático con enfoque interseccional, considerando al menos datos desagregados por sexo, edad, comuna, y han integrado una medida de adaptación para la disminución de la vulnerabilidad de grupos vulnerables y reducción de las brechas de género					TODOS LOS PSA
		A13. Los sectores aplican medidas de adaptación para avanzar en la seguridad hídrica en sus procesos productivos o de operación y su implementación cuenta con indicadores de seguimiento medibles cuantitativamente					TODOS LOS PSA Y PARCC
		A14. Los sectores evalúan la pertinencia de incorporar las consideraciones requeridas para la conservación de las tradiciones de PPOO en sus planes de adaptación					TODOS LOS PSA

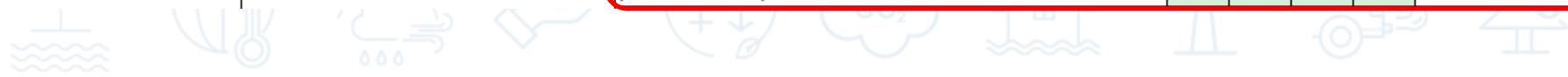

Propuesta de medidas y acciones en PNACC

OE 1. GENERAR Y GESTIONAR EL CONOCIMIENTO PARA LA ADAPTACIÓN Y RESILIENCIA AL CAMBIO CLIMÁTICO							
LINEA ESTRATÉGICA	MEDIDAS	ACCIONES	AÑO EJECUCIÓN				RESPONSABLE
			1	2	3	4	
LE2. Evaluación de la vulnerabilidad, impactos y riesgos climáticos de los sistemas humanos y naturales	FICHA DE MEDIDA 2.3 Aumentar el conocimiento de la resiliencia, y respecto de los impactos y riesgos de grupos vulnerables específicos de la población	A6. Desarrollar una metodología de análisis de la vulnerabilidad interseccional con indicadores de vulnerabilidad que permita una mejor toma de decisiones y avanzar en la justicia climática					MMA DCC
		A7. Realizar estudio para profundizar el conocimiento de impactos climáticos, vulnerabilidad y riesgos de grupos vulnerables priorizados					MMA DCC
		A8. Desarrollar un estudio de capacidades y buenas prácticas de adaptación de pueblos indígenas en Chile					MMA DCC



GRACIAS



Alejandra.MillanLaRivera@fao.org

